

**Que faire de vos vieilles FSE et autres fichiers SV ? (2)
FSE et Lots archivés**

Suppression des FSE et Lots archivés

Certains d'entre-vous ont archivé FSE et lots, et voudraient s'en débarrasser pour faire de la place. Il faut passer par le désarchivage.....

Exporter	▶	Teo	12/05/20
Importer	▶	Cédric	16/06/19
Archivage	▶	Aurélia	27/05/20
Désarchivage	▶	Cedric	12/08/20
Gérer des Notes			

Désarchiver des dossiers...
Désarchivage SESAM-Vitale...

Il faut **les « déplacer »** dans le fenêtre du bas comme déjà décrit.....

Désarchivage des éléments de télétransmission

FSE | LOT

Sélectionnez les feuilles de soins électroniques à déplacer ou à copier puis déclenchez l'opération en cliquant sur "Désarchiver".

Factures archivées

Nom du fichier archive : fichier_facture_courant [Rechercher...]

Création	N°FSE	Patient	Type	N°lot
21/11/2002	6455	Gaston [REDACTED]	FSE	128
21/11/2002	6456	François [REDACTED]	FSE	132
21/11/2002	6457	Monique [REDACTED]	FSE	133
21/11/2002	6458	Fatima [REDACTED]	FSE	134

Factures à désarchiver

Création	N°FSE	Patient	Type	N°lot

Action : Copier Déplacer

Tout ajouter

<< Ajouter

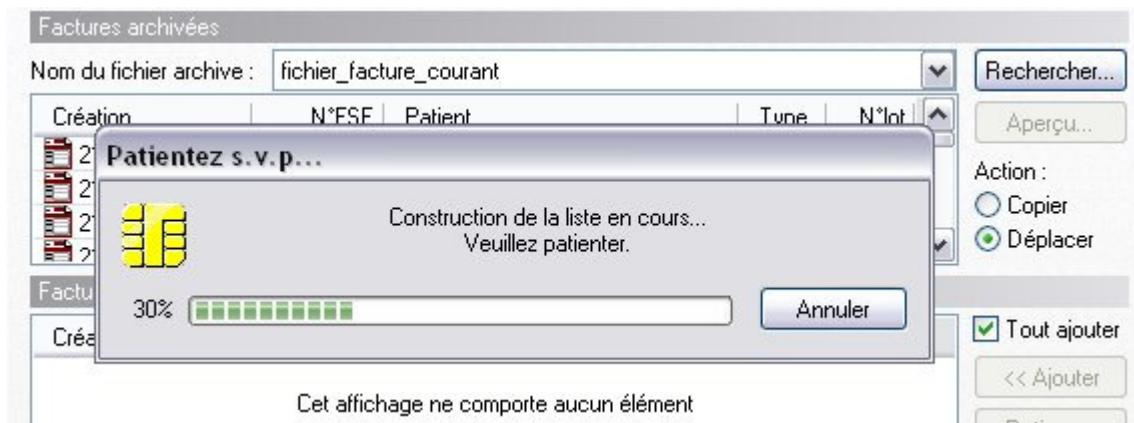

Cliquez sur le bouton « désarchiver... »

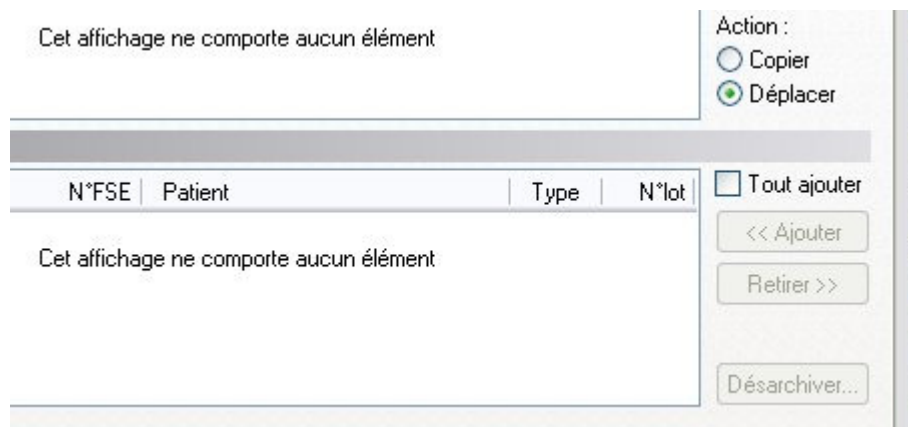
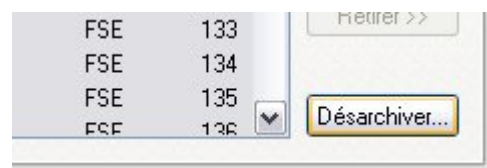

Faire de même avec les lots.....

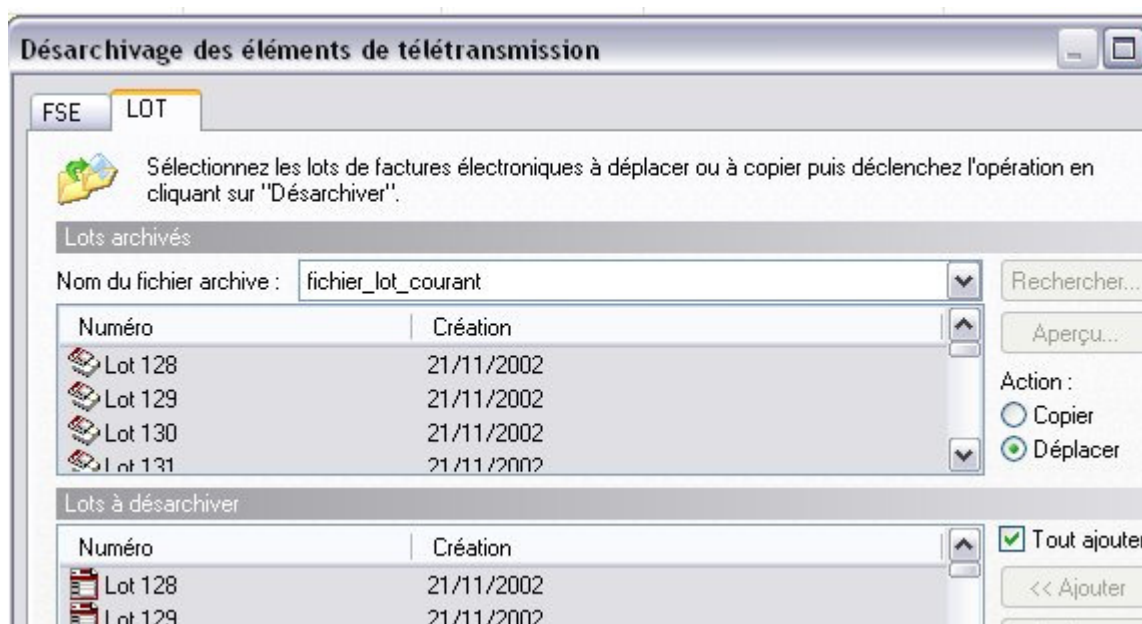

Revenir au module d'archivage décrit en dans la première partie.....pour faire une suppression définitive.



gal